



RYWASTYGMINA

system transdermalny (przezskórny)

INSTRUKCJA I DZIENNIK STOSOWANIA LEKU

Informacje te są niezbędne, aby zapewnić bezpieczne i skuteczne stosowanie plastra z **rywastygminą**

Jeśli wystąpią jakiegokolwiek objawy niepożądane, należy zwrócić się do lekarza, farmaceuty lub pielęgniarki. Dotyczy to również wszelkich możliwych działań niepożądanych niewymienionych w tej ulotce. Działania niepożądane można również zgłaszać bezpośrednio do Departamentu Monitorowania Niepożądanych Działań Produktów Leczniczych Urzędu Rejestracji Produktów Leczniczych, Wyrobów Medycznych i Produktów Biobójczych, Al. Jerozolimskie 181C, 02-222 Warszawa; Tel: + 48 22 49 21 301; Faks: + 48 22 49 21 309.
Strona internetowa: <https://smz.ezdrowie.gov.pl>

Zgłaszając działania niepożądane, możesz pomóc uzyskać więcej informacji na temat bezpieczeństwa tego leku.

INSTRUKCJA STOSOWANIA PŁASTRA RYWASTYGMINA (RYWASTYGMINA SYSTEM TRANSDERMALNY)^{1,2}

- Ta instrukcja używania i karty rejestracyjne leków są niezbędne do zapewnienia bezpiecznego i skutecznego użycia plastrów z rywastygminą.
- W przypadku pytań lub w celu uzyskania dodatkowych informacji, należy zapoznać się z ulotką informacyjną dołączoną do leku.
- W przypadku jakichkolwiek wątpliwości należy zwrócić się do lekarza lub farmaceuty.

Ważne do zapamiętania

- **Zdejmij poprzedni plaster** przed założeniem jednego nowego plastra.
- **Tylko jeden plaster dziennie.**
- **Nie ciąć plastra** na kawałki.
- Mocno dłońią **dociśnij plaster** w miejscu przez co najmniej **30 sekund**.

Jak stosować

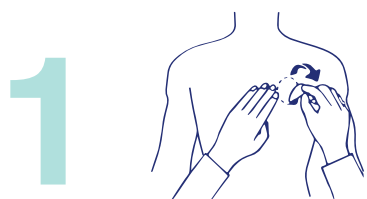

Ostrożnie usuń istniejący plaster przed nałożeniem nowego jednego plastra.



Wyjmij nowy plaster z saszetki.

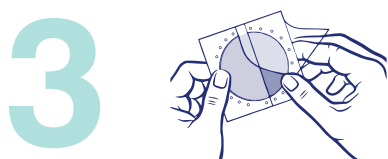

Usuń jedną stronę warstwy ochronnej.



Przyklej plaster w górnej lub dolnej części pleców, ramienia lub klatki piersiowej bez warstwy ochronnej



Mocno dociśnij plaster w miejscu przez co najmniej 30 sekund.

Gdzie stosować

Zdejmij poprzedni plaster przed założeniem jednego nowego plastra.

Każdego dnia nałóż jeden nowy plaster w jednej z następujących stref.

Możesz użyć tej samej strefy (A lub B lub C lub D lub E lub F lub G lub H), ale nie używaj dokładnie tego samego miejsca, w tej samej strefie.

Przód

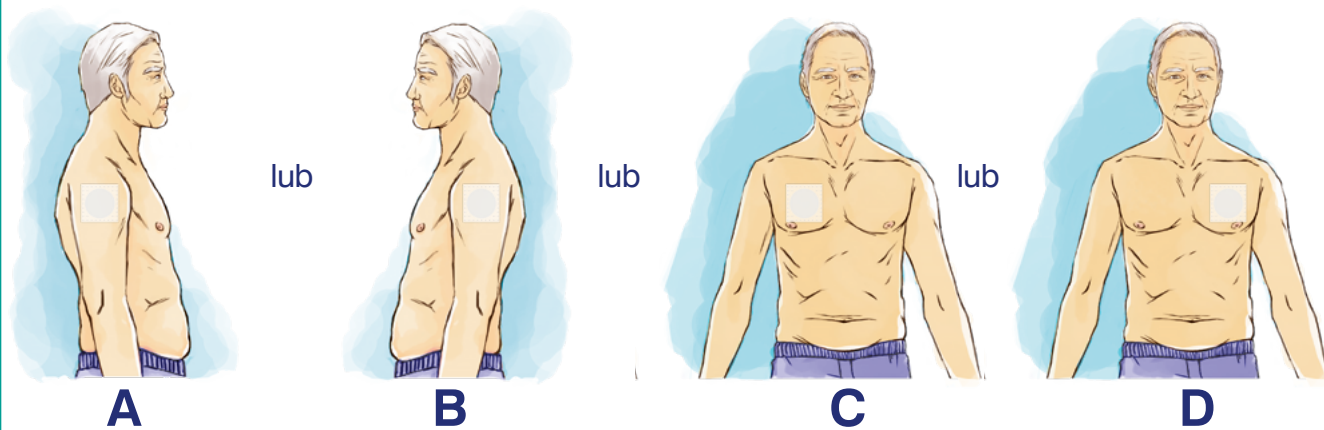

Tył

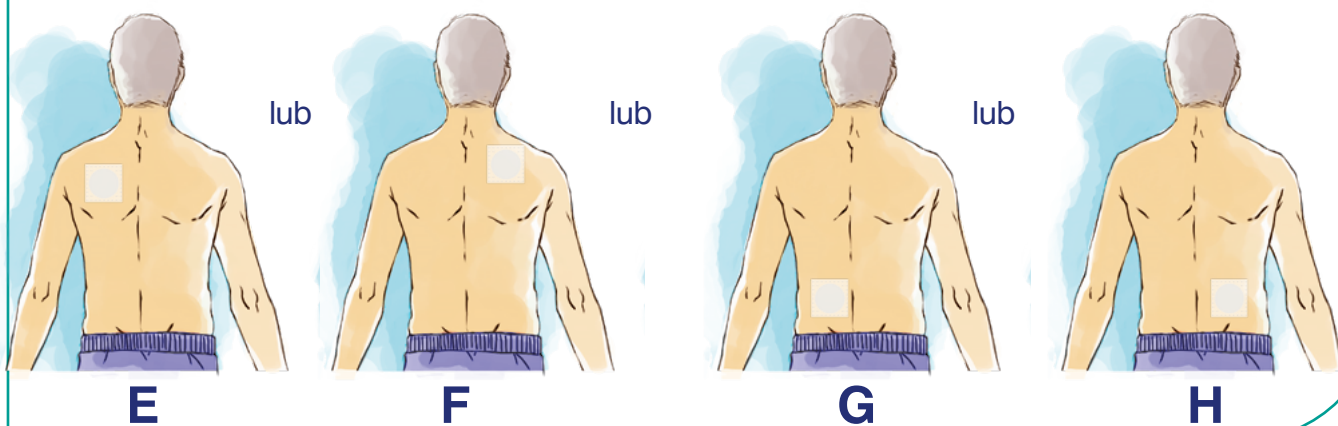

MEDYCZNA KARTA LEKU RYWASTYGMINA SYSTEM TRANSDERMALNY^{1,2}

Jak korzystać z karty leku

- Użyj tej karty, aby śledzić kiedy stosujesz i zdejmujesz plaster z rywastygminą.
- Zaznacz pole po usunięciu starego plastra.
- Wpisz datę i dzień naklejanego plastra.
- Wpisz literę strefy aplikacji, w której nałożyłeś nowy plaster.
- Jeśli masz jakieś pytania lub potrzebujesz więcej informacji, zapoznaj się z ulotką informacyjną dołączoną do leku.

Przód

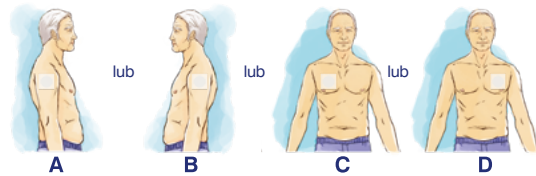

Tył

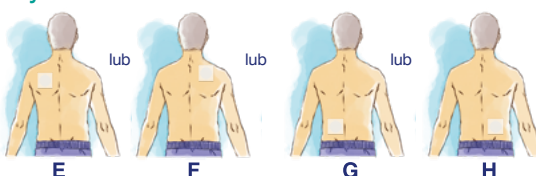

Stefy aplikacji

Nałóż jeden nowy plaster, w jednej ze stref wskazanych po lewej stronie, codziennie.

Możesz użyć tej samej strefy (A lub B lub C lub D lub E lub F lub G lub H), ale nie używaj dokładnie tego samego miejsca w tej samej strefie.

1. Rywastygmina system transdermalny Ulotka dla pacjenta.
2. Rywastygmina Informacje dotyczące przepisywania leku.

Stary plaster usunięty?	Data aplikacji nowego plastra	Dzień aplikacji nowego plastra	Strefa zastosowania nowego plastra (litera)
<input checked="" type="checkbox"/>	11 listopada	niedziela	A
<input type="checkbox"/>			
<input type="checkbox"/>			
<input type="checkbox"/>			
<input type="checkbox"/>			
<input type="checkbox"/>			
<input type="checkbox"/>			
<input type="checkbox"/>			
<input type="checkbox"/>			
<input type="checkbox"/>			

